ВЕЛИКЕ БУДІВНИЦТВО
ПРОГРАМА ПРЕЗИДЕНТА УКРАЇНИ
2021
ІВАНО-ФРАНКІВСЬКА ОБЛАСТЬ

2021
ІВАНО-ФРАНКІВСЬКОЇ ОДА
У ЦИФРАХ

ВЕЛИКЕ БУДІВНИЦТВО
ПРОГРАМА ПРЕЗИДЕНТА УКРАЇНИ

ДОРОГИ

213 км державних доріг збудовано та відремонтовано

65 км місцевих доріг відремонтовано

ПРАПОРИ

1 прапор встановлено

МЕДИЦИНА

7 сільських амбулаторій

5 приймальних відділень

збудовано та реконструйовано

25 об'єктів

+ 17 активних парків

ОСВІТА І КУЛЬТУРА

3 школи

2 садочки

2 об'єкти культури

СПОРТ

2 спортивних зали

1 спортивна школа

1 басейн

1 спортивний комплекс

ПРОЕКТ ДО 30-Ї РІЧНИЦІ НЕЗАЛЕЖНОСТІ

ВЕЛИКИЙ ПРАПОР УКРАЇНИ

с. Старий Угринів

МУЗЕЙ ПИСАНКОВОГО РОЗПИСУ У М. КОЛОМИЯ

РЕКОНСТРУКЦІЯ

ПЛОЩА

520 м²

ВІДВІДУВАЧІВ У РІК

200 000

ЕКСПОНАТІВ

12 000

НАРОДНИЙ ДІМ У С. ПШЕНИЧНИКИ

РЕКОНСТРУКЦІЯ

ПЛОЩА

646,1 м²

80 місць

ОСВІТА

ШКОЛИ

3 Школи

1 822 Школярі ходять до оновлених закладів

4 632,6 м² реконструйовано та збудовано

ДОШКІЛЬНІ ЗАКЛАДИ

2 Садочки

220 Дітей відвідують оновлені заклади

4 137,2 м² реконструйовано та збудовано

ШКОЛА У С. ВИШКІВ

РЕКОНСТРУКЦІЯ

ПЛОЩА

2 802,2 м²

ВІДВІДУЮТЬ

160 учнів

ШКОЛА У СЕЛИЩІ ДЕЛЯТИН

НОВЕ БУДІВНИЦТВО

ПЛОЩА

1 069,4 м²

ВІДВІДУЮТЬ

378 учнів

ШКОЛА №9 У М. КОЛОМИЯ

РЕКОНСТРУКЦІЯ

ПЛОЩА

761 м²

ВІДВІДУЮТЬ

1 264 учнів

ДИТЯЧИЙ САДОК У С. ЧОРНОЛІЗЦІ

РЕКОНСТРУКЦІЯ

ПЛОЩА

1 913 м²

ВІДВІДУЮТЬ

80 дітей

ДИТЯЧИЙ САДОК У М. ІВАНО-ФРАНКІВСЬКУ

РЕКОНСТРУКЦІЯ

ПЛОЩА

2 223,8 м²

ВІДВІДУЮТЬ

120 дітей

МЕДИЦИНА

СІЛЬСЬКІ АМБУЛАТОРІЇ

7 Амбулаторій

1 546,6 м²
реконструйовано та збудовано

ПРИЙМАЛЬНІ ВІДДІЛЕННЯ

5 Приймальних відділення

5 204,9 м²
реконструйовано та збудовано

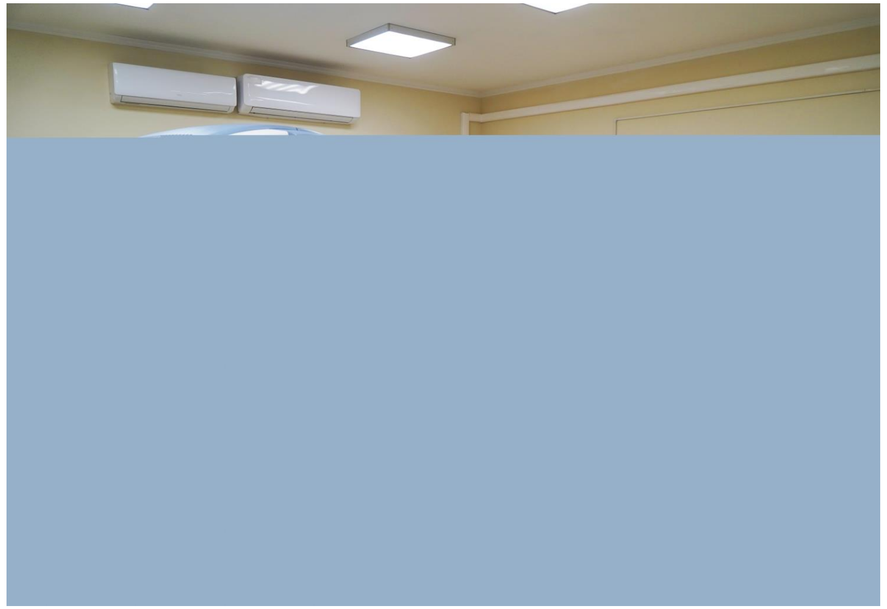

ОБЛАДНАННЯ

13 УЗД

7 КТ

8 рентген-апаратів

АМБУЛАТОРІЯ У С. БИТКІВ

НОВЕ БУДІВНИЦТВО

ПЛОЩА

204,2 м²

Потужність

- **30 відвідувань** на добу
- **4 359 чол.** населення

АМБУЛАТОРІЯ У С. КАДОБНА

НОВЕ БУДІВНИЦТВО

ПЛОЩА

204,2 м²

Потужність

- **30 відвідувань** на добу
- **1 327 чол.** населення

АМБУЛАТОРІЯ У С. ГОЛОВИ

НОВЕ БУДІВНИЦТВО

ПЛОЩА

319 м²

Потужність

- **30 відвідувань** на добу
- **1 939 чол.** населення

АМБУЛАТОРІЯ У С. НИЖНІВ

НОВЕ БУДІВНИЦТВО

ПЛОЩА

204,2 м²

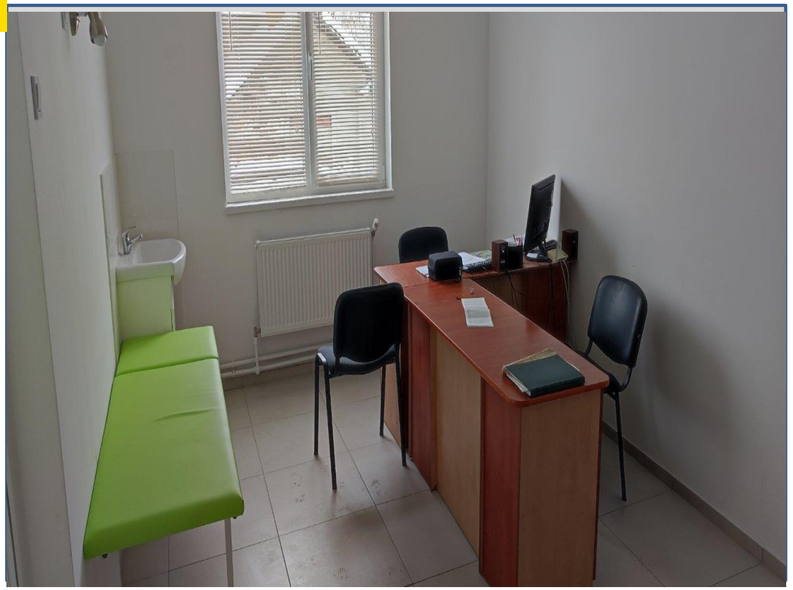

Потужність

- **30 відвідувань** на добу
- **2 390 чол.** населення

АМБУЛАТОРІЯ У С. ОСТРИНЯ

НОВЕ БУДІВНИЦТВО

ПЛОЩА

204,2 м²

Потужність

- **30 відвідувань** на добу
- **908 чол.** населення

АМБУЛАТОРІЯ У С. ПРОКУРАВА

НОВЕ БУДІВНИЦТВО

ПЛОЩА

204,2 м²

Потужність

- **30 відвідувань** на добу
- **1 196 чол.** населення

АМБУЛАТОРІЯ У С. СТАРИЙ МАРТИНІВ

НОВЕ БУДІВНИЦТВО

ПЛОЩА

204,2 м²

Потужність

- **30 відвідувань** на добу
- **467 чол.** населення

ПРИЙМАЛЬНЕ ВІДДІЛЕННЯ У М. ГОРОДЕНКА

РЕКОНСТРУКЦІЯ

ПЛОЩА

1 840,6 м²

НОВЕ ОБЛАДНАННЯ:

1 УЗД

1 КТ

1 рентген-апарат

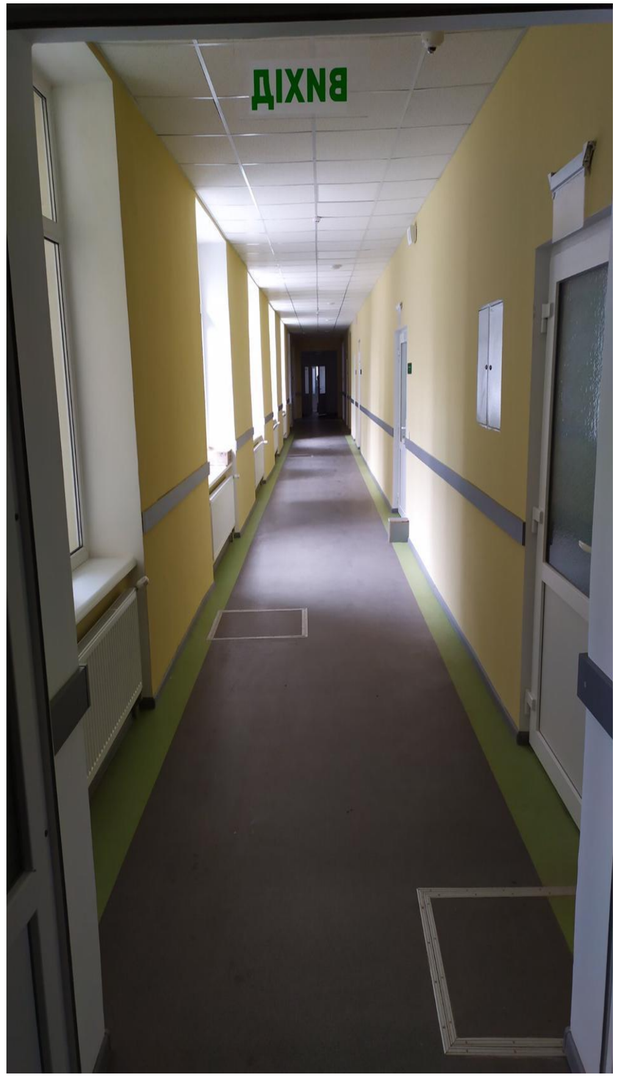

ПРИЙМАЛЬНЕ ВІДДІЛЕННЯ У М. БУРШТИН

РЕКОНСТРУКЦІЯ

ПЛОЩА

1 822,3 м²

НОВЕ ОБЛАДНАННЯ:

2 УЗД

1 КТ

1 рентген-апарат

ПРИЙМАЛЬНЕ ВІДДІЛЕННЯ У М. ДОЛИНА

РЕКОНСТРУКЦІЯ

ПЛОЩА

670,8 м²

НОВЕ ОБЛАДНАННЯ:

1 УЗД

1 КТ

1 рентген-апарат

ПРИЙМАЛЬНЕ ВІДДІЛЕННЯ У М. ІВАНО-ФРАНКІВСЬК

РЕКОНСТРУКЦІЯ

ПЛОЩА

901,5 м²

НОВЕ ОБЛАДНАННЯ:

1 УЗД

1 рентген-апарат

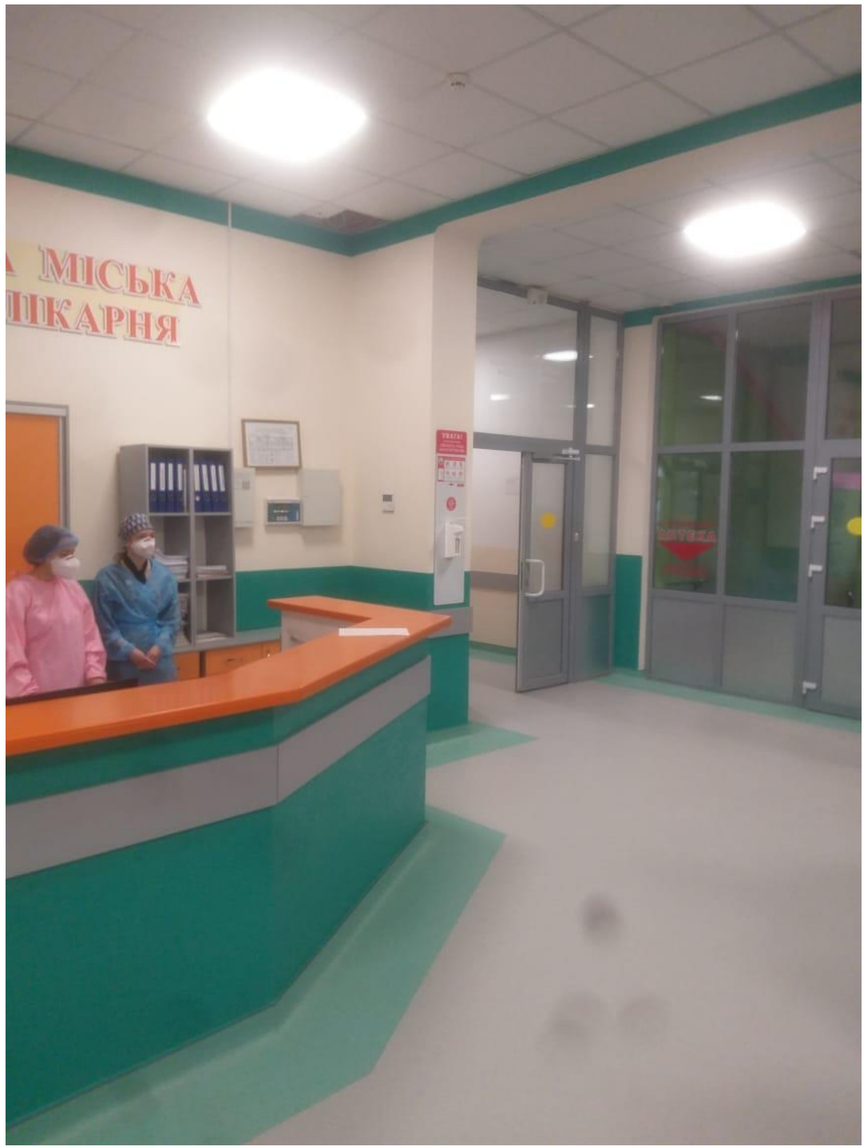

ПРИЙМАЛЬНЕ ВІДДІЛЕННЯ У М. КОЛОМИЯ

РЕКОНСТРУКЦІЯ

ПЛОЩА

969,7 м²

1 УЗД

1 КТ

1 рентген-апарат

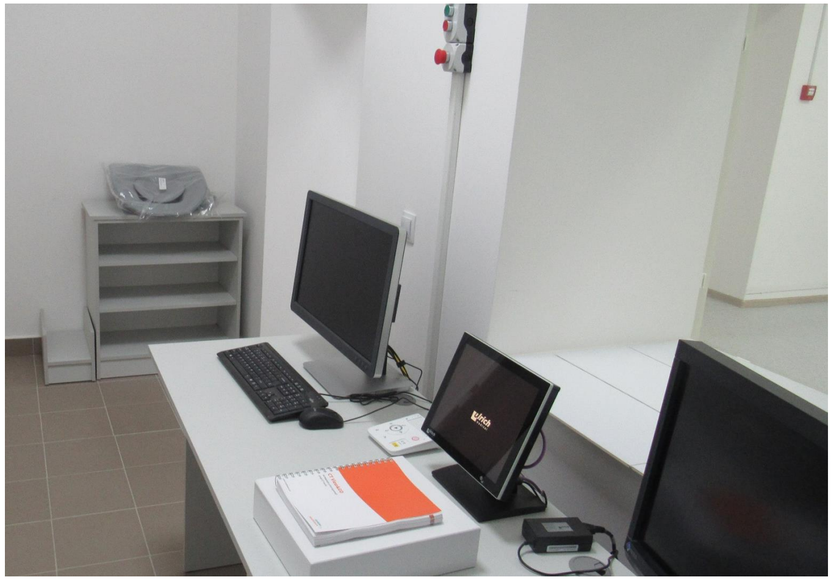

СПОРТ

1
Басейн

1
Спортивний комплекс

2
Спортивні зали

1
Спортивна школа

17
Активних парків

Модульний спортивний зал у с. Королівка

СПОРТЗАЛ У С. ЗАРІЧЧЯ

НОВЕ БУДІВНИЦТВО

ПЛОЩА

650,5 м²

середня кількість відвідувачів на день

250

МОДУЛЬНИЙ СПОРТИВНИЙ ЗАЛ У С.КОРОЛІВКА

НОВЕ БУДІВНИЦТВО

ПЛОЩА

1 514,7 м²

середня кількість відвідувачів на день

200

БАСЕЙН СПОРТКОМПЛЕКСУ У М. ІВАНО-ФРАНКІВСЬК

РЕКОНСТРУКЦІЯ

ПЛОЩА

831 м²

середня кількість відвідувачів на день

500

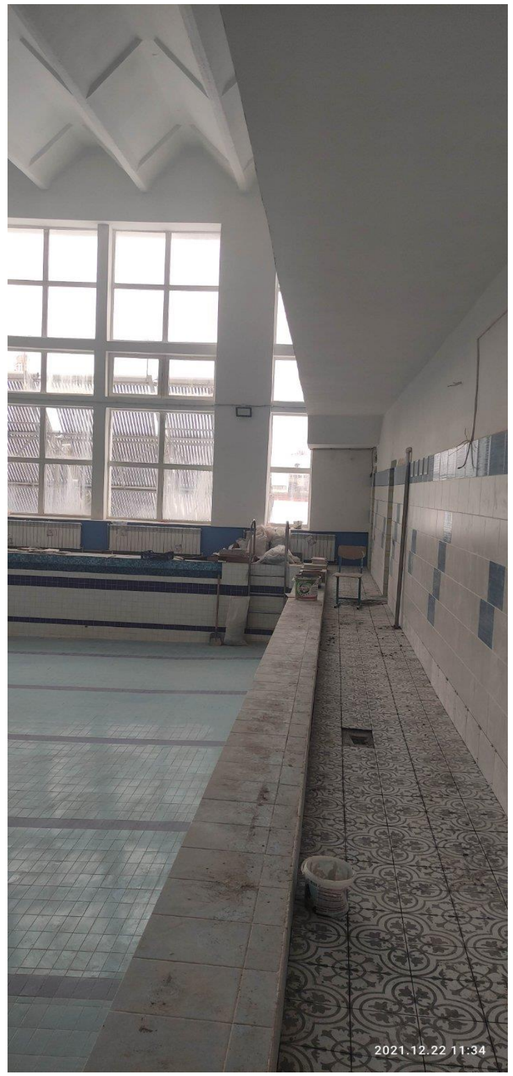

СПОРТИВНИЙ КОРПУС ШКОЛИ У С. СТАРИЙ КОСІВ

РЕКОНСТРУКЦІЯ

ПЛОЩА

991,2 м²

середня кількість відвідувачів на день

180

СПОРТКОМПЛЕКС ШКОЛИ У С. НОВИЦЯ

РЕКОНСТРУКЦІЯ

ПЛОЩА

2192 м²

середня кількість відвідувачів на день

250

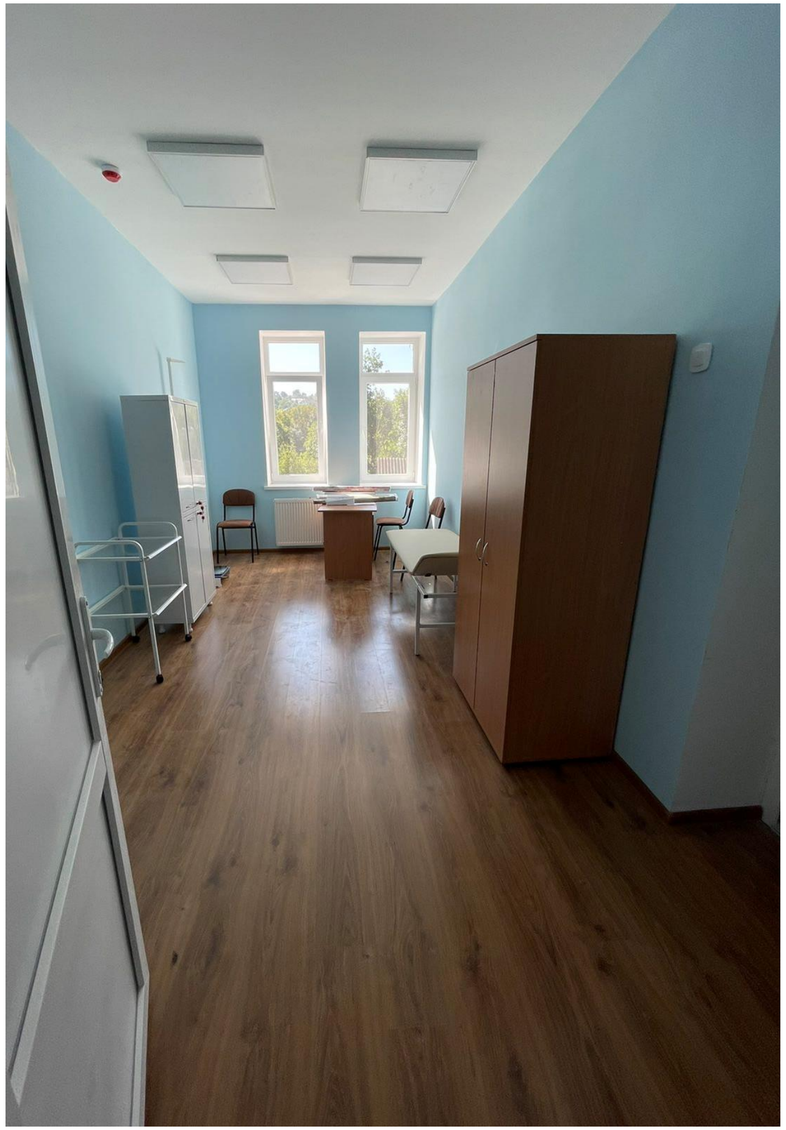

АКТИВНІ ПАРКИ

17 Активних парків

ДОРОГИ

ДЕРЖАВНИХ ДОРІГ

213 км

МІСЦЕВИХ ДОРІГ

65,9 км

32

збудовано та відремонтовано мостові переходи та шляхопроводи

29

односекційні світлофори з миготінням та автономне освітлення на пішохідних переходах

6

збудовано та відремонтовано кільцеві розв’язки

5

встановлено нові світлофорні об’єкти

2

майданчики зважування в русі

Дорога Єдності
М-30 Стрий – Ізварине

Проведено капітальний ремонт на 14,4 км

Здійснюється реконструкція на 16,9 км

ПРОЕКТ ДО 30-Ї РІЧНИЦІ НЕЗАЛЕЖНОСТІ

Дорога Єдності
М-30

Стрий – Ізварине

М-30 СТРИЙ – ІЗВАРИНЕ

- оновлено **14,4 км** дорожнього покриття
- **5** мостових переходів і шляхопроводів

ДОРОГИ НАЦІОНАЛЬНОГО ЗНАЧЕННЯ

- **Н-09 Мукачево – Львів**

відремонтовано **22,6 км** дороги і **5** мостових переходів

- **Н-10 Стрий – Мамалига**

відремонтовано **28,2 км** дороги і **3** мости та шляхопроводи

- **Н-18 Івано-Франківськ – Тернопіль**

відремонтовано **11 км** дороги і **9** мостових переходів

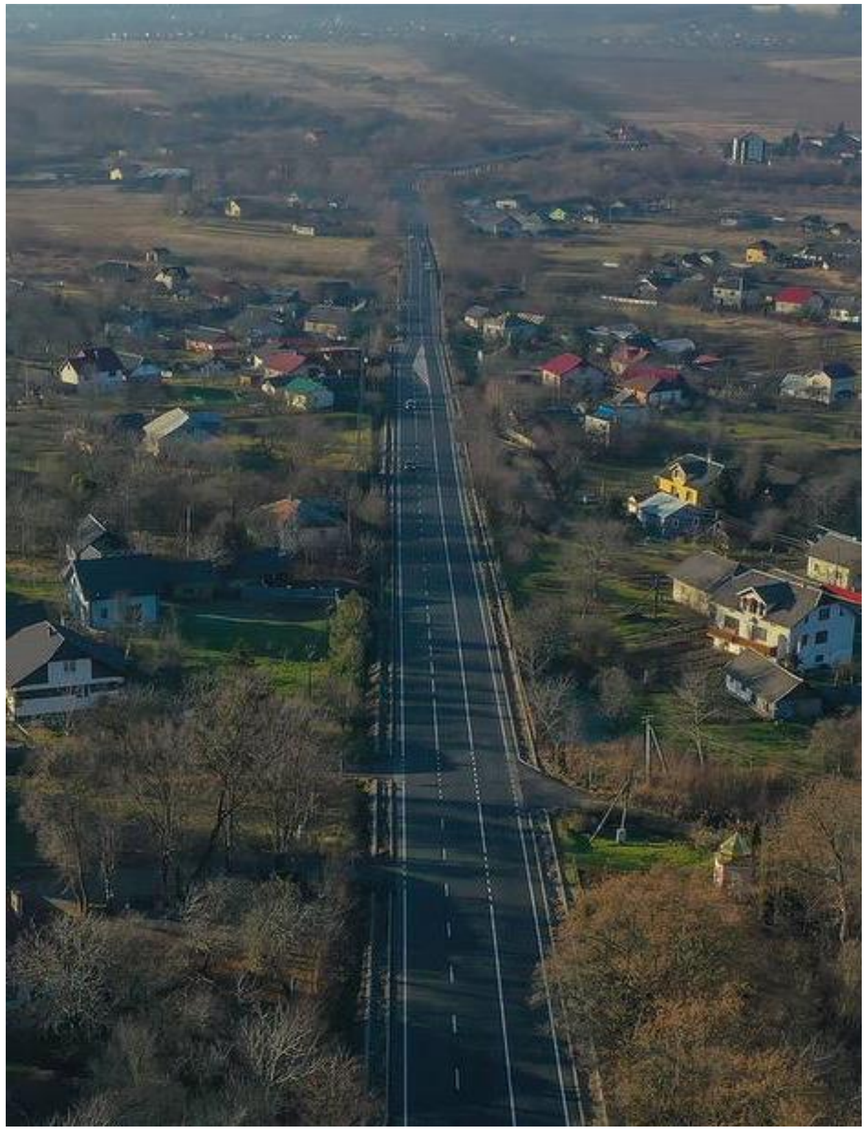

ДОРОГИ РЕГІОНАЛЬНОГО ЗНАЧЕННЯ

- **Р-21 Долина – Хуст**

відремонтовано **45 км** дороги

- **Р-24 Татарів – Кам’янець-Подільський**

відремонтовано **31,5 км** дороги і **3** мости

- **Р-38 Богородчани – Гута**
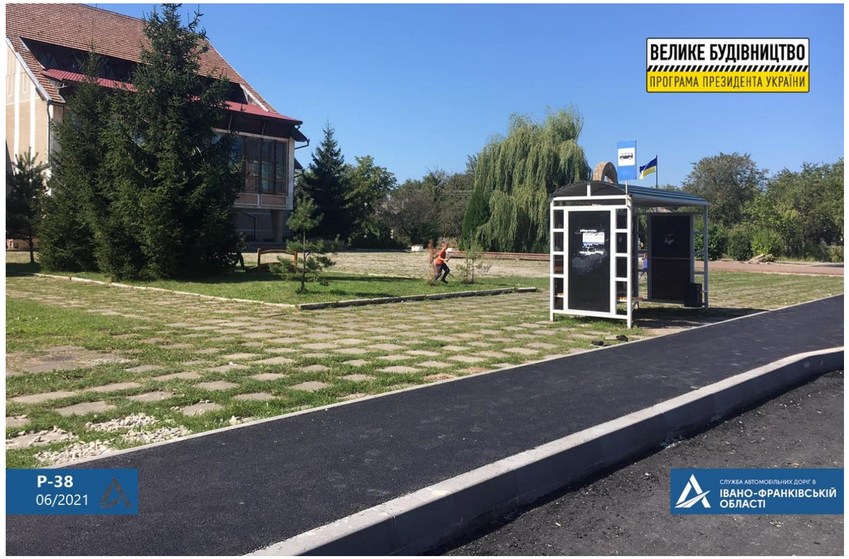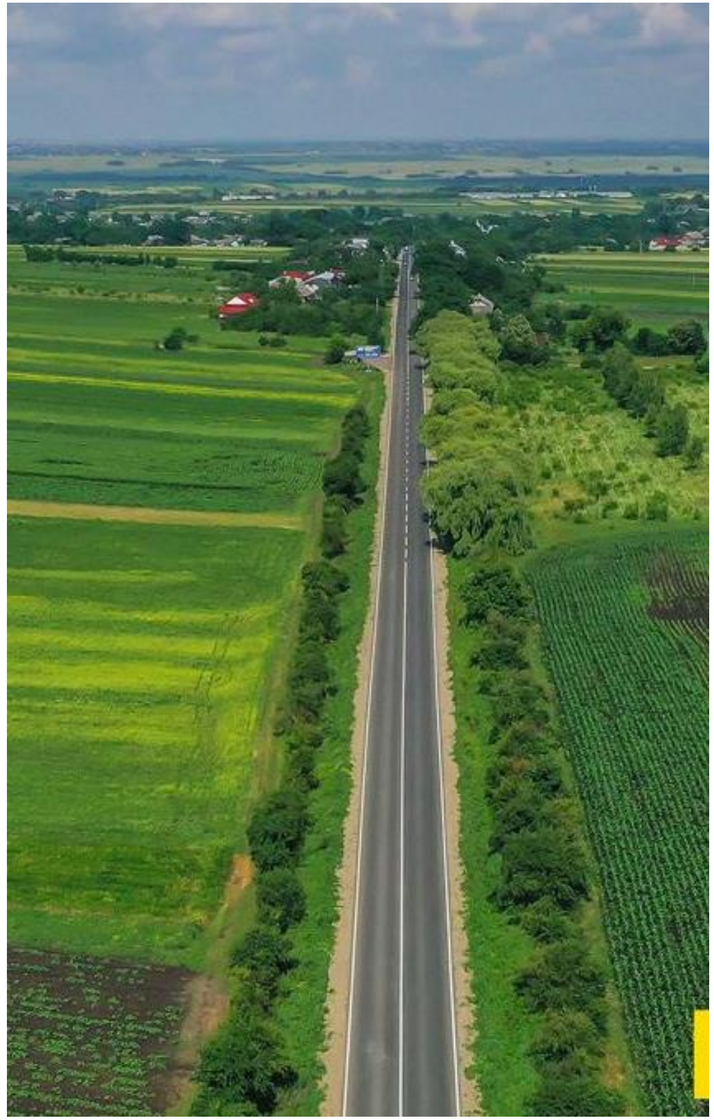
відремонтовано **36,4 км** дороги